

Jardines de Guadaiza

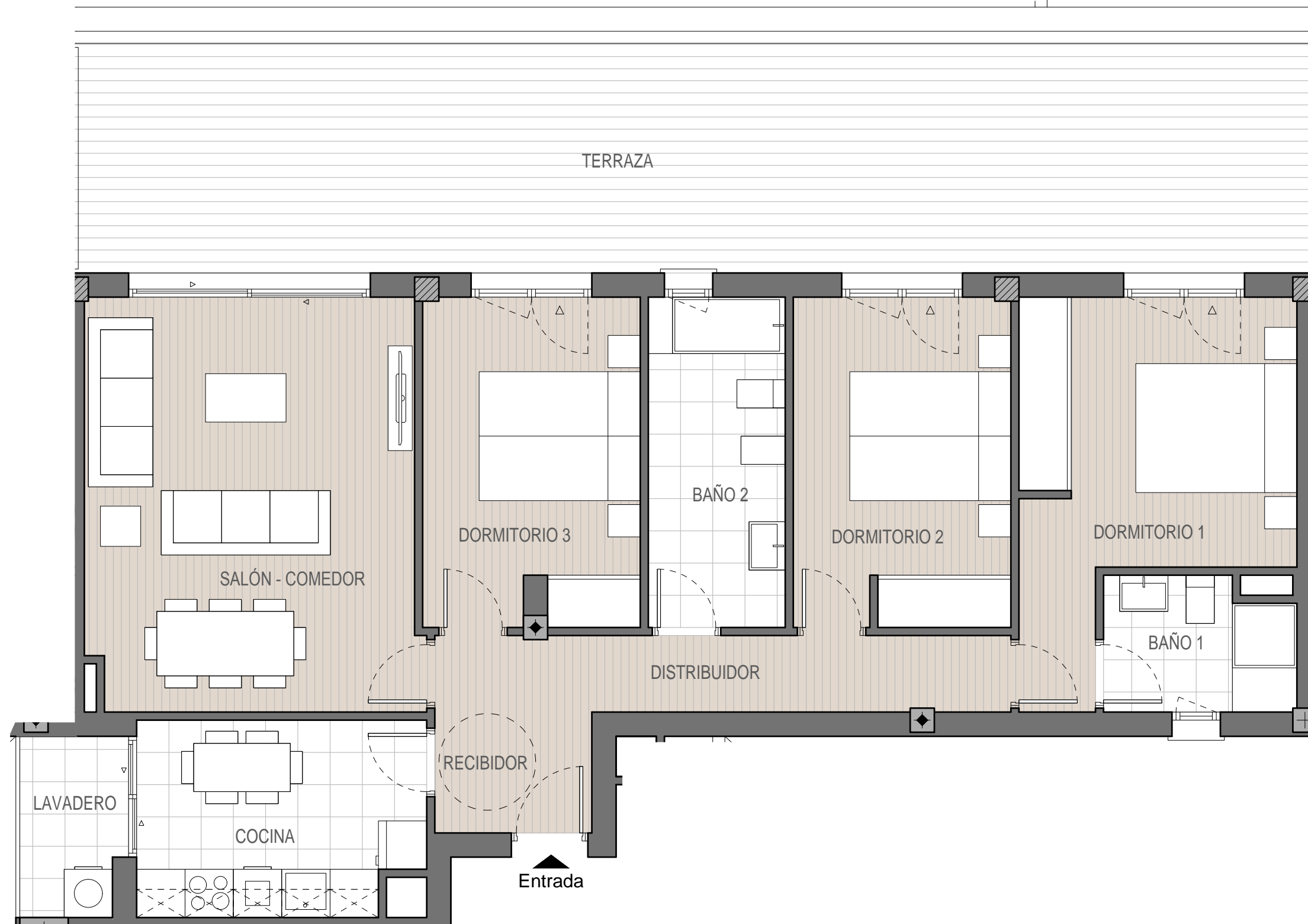

FASE 4 ESCALERA 4 P. SEXTA - VIVIENDA "A"



SUPERFICIE UTIL INTERIOR

Recibidor	2,93 m ²
Salón - Comedor	21,26 m ²
Cocina	8,46 m ²
Lavadero	2,59 m ²
Distribuidor	6,79 m ²
Dormitorio 1	13,20 m ²
Baño 1	3,91 m ²
Dormitorio 2	11,00 m ²
Baño 2	6,97 m ²
Dormitorio 3	10,88 m ²
Total Sup. Interior	87,99 m²

SUPERFICIE ÚTIL EXTERIOR

Terraza (25% de 43,61 m ²)	10,90 m ²
--	----------------------

TOTAL SUP. ÚTIL 98,89 m²

TOTAL SUP. CONSTRUIDA 114,62 m²



Nota: El presente documento es de carácter informativo y podrá experimentar variaciones por exigencias técnicas del proyecto. Todo el mobiliario, es meramente informativo, excepto cocina, puertas, armarios y aparatos sanitarios que van incluidos con la vivienda. Las superficies expresadas son aproximadas, pudiendo experimentar modificaciones por razones de índole técnica en el desarrollo de la ejecución de la obra.

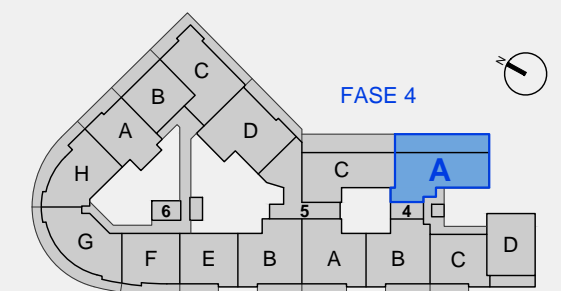

22 de Diciembre de 2018