

Jardines de Guadaiza



FASE 4 ESCALERA 4 P. TERCERA - VIVIENDA "C"

SUPERFICIE UTIL INTERIOR

Recibidor	1,80 m ²
Salón - Comedor	30,00 m ²
Cocina	8,46 m ²
Lavadero	2,59 m ²
Distribuidor	5,25 m ²
Dormitorio 1	12,69 m ²
Baño 1	4,42 m ²
Dormitorio 2	11,20 m ²
Baño 2	3,29 m ²
Dormitorio 3	9,25 m ²
Total Sup. Interior	88,95 m²

SUPERFICIE ÚTIL EXTERIOR

Terraza (50% de 13,23 m ²)	6,62 m ²
--	---------------------

TOTAL SUP. ÚTIL 95,57 m²

TOTAL SUP. CONSTRUIDA 108,75 m²

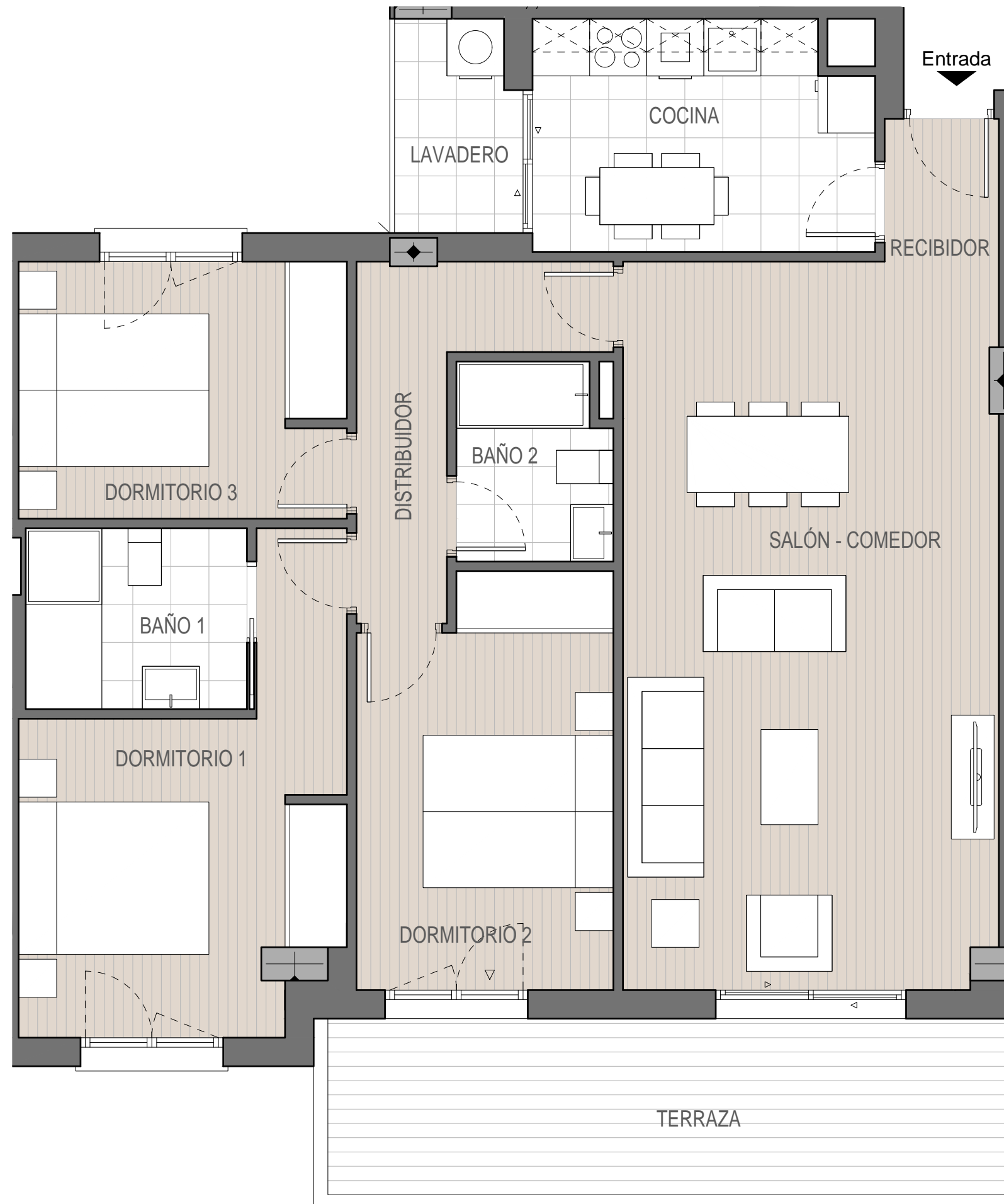

Nota: El presente documento es de carácter informativo y podrá experimentar variaciones por exigencias técnicas del proyecto. Todo el mobiliario, es meramente informativo, excepto cocina, puertas, armarios y aparatos sanitarios que van incluidos con la vivienda. Las superficies expresadas son aproximadas, pudiendo experimentar modificaciones por razones de índole técnica en el desarrollo de la ejecución de la obra.

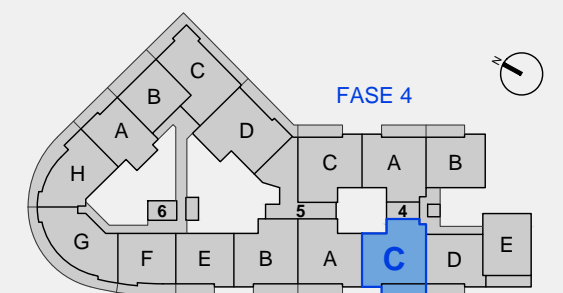

22 de Diciembre de 2018