

Jardines de Guadaiza

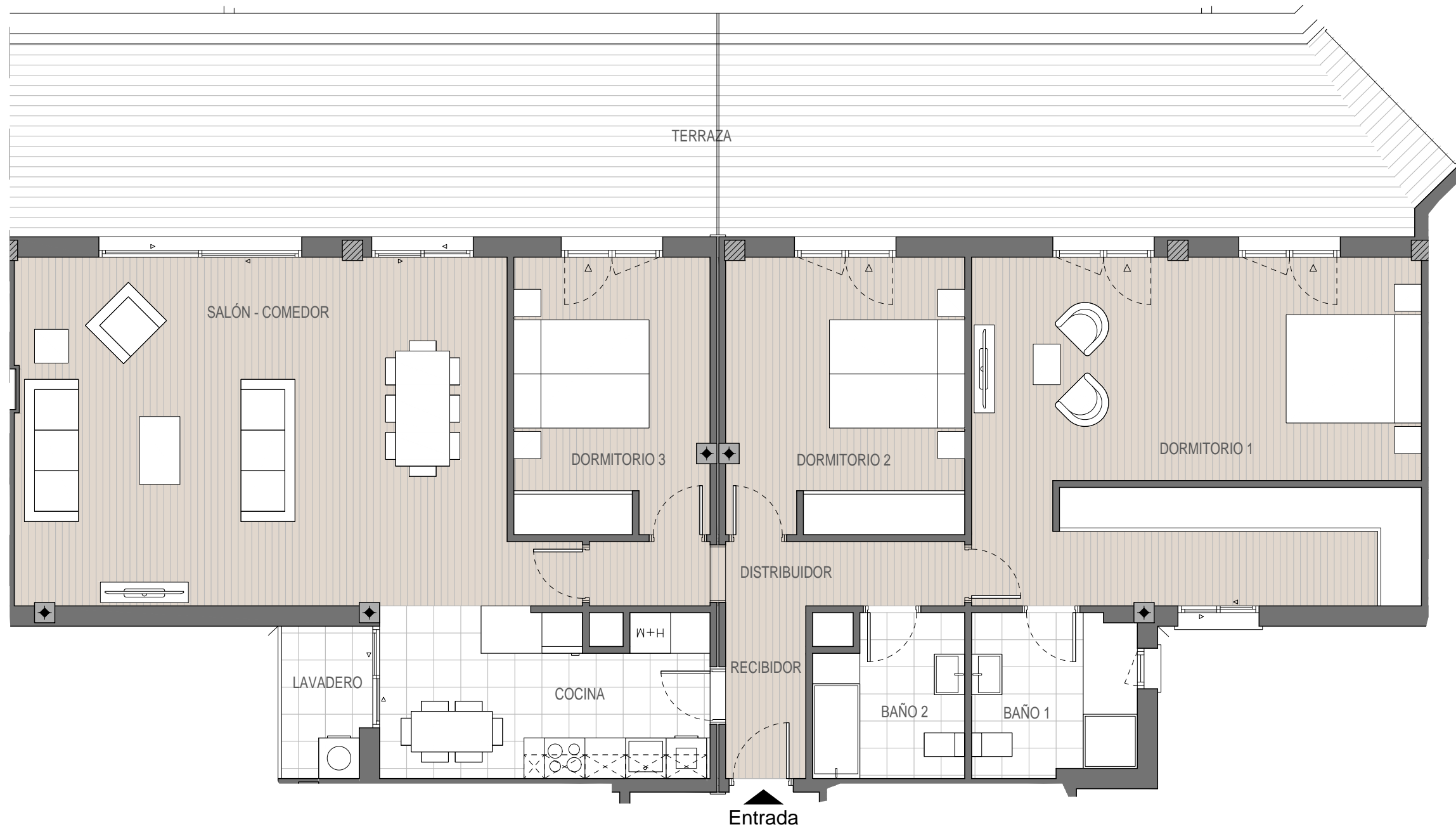

FASE 3 ESCALERA 2 P. SEXTA - VIVIENDA "A"



SUPERFICIE UTIL INTERIOR

Recibidor	3,02 m ²
Salón - Comedor	38,52 m ²
Cocina	11,55 m ²
Lavadero	2,59 m ²
Distribuidor	5,27 m ²
Dormitorio 1	33,64 m ²
Baño 1	5,75 m ²
Dormitorio 2	14,43 m ²
Baño 2	5,09 m ²
Dormitorio 3	11,83 m ²
Total Sup. Interior	131,69 m²

SUPERFICIE ÚTIL EXTERIOR

Terraza (50% de 59,14 m ²)	14,79 m ²
--	----------------------

TOTAL SUP. ÚTIL 146,48 m²

TOTAL SUP. CONSTRUIDA 166,09 m²

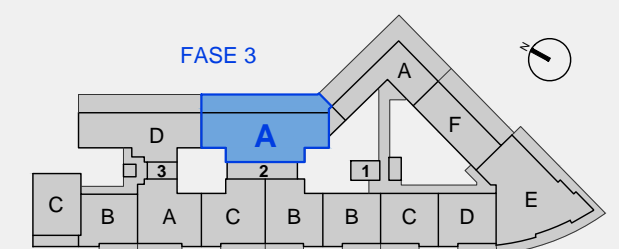

08 de Octubre de 2018

Nota: El presente documento es de carácter informativo y podrá experimentar variaciones por exigencias técnicas del proyecto. Todo el mobiliario, es meramente informativo, excepto cocina, puertas, armarios y aparatos sanitarios que van incluidos con la vivienda. Las superficies expresadas son aproximadas, pudiendo experimentar modificaciones por razones de índole técnica en el desarrollo de la ejecución de la obra.